

Une école inscrite dans l'histoire de la ville

Inaugurée le 12 octobre 1914, l'école élémentaire est devenue, au fil du temps, l'école LDM. Ces trois lettres représentent trois noms, trois instituteurs tués au cours de la première et de la deuxième guerre mondiale.

Lorsque j'étais encore un enfant, je fréquentais l'école Ledré, Delmet, rue Suzanne. L'amour immodéré des temps actuels pour les initiales ne l'avait pas encore transformé en école LDM. Tous les 11 novembre, nous nous rassemblions devant une plaque de marbre blanc apposée au fond de la cour de l'école et nous déposions un bouquet de fleurs en hommage à deux instituteurs et non pas à trois initiales. La chose restait toutefois un peu vague. Qui étaient-ils ? Comment étaient-ils morts ?

Mon école naquit sous le signe de la guerre. La première. Elle fut inaugurée le 12 octobre 1914, jour de la mort de Tréportais Raoul Bisson, vingt ans, sergent au 39ème régiment d'infanterie, à Saint Thierry dans la Marne. A cette date, dix sept soldats Tréportais avaient déjà perdu la vie. Si l'on avait abandonné les fariboles des "trains de plaisir pour Berlin" d'août 1914, l'heure était encore aux allocutions patriotiques. M Girard, le maire du Tréport, inaugura donc l'école "afin que continue de germer dans vos cerveaux la bonne semence de la pensée Française à l'heure même où la culture Allemande veut nous être imposée par le canon".

Les instituteurs, comme tous les hommes en âge de combattre, partirent au front.

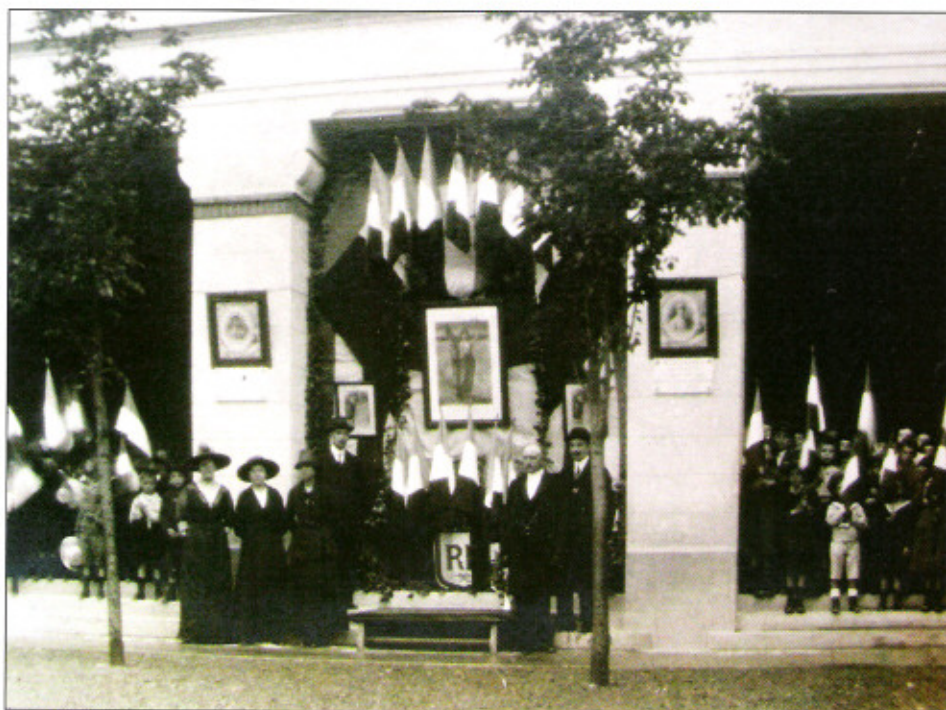

L'inauguration de l'école

Deux d'entre eux, inscrits en lettres dorées sur la plaque de marbre blanc de mon enfance, ne rentrèrent jamais de la guerre. Ils n'écrivirent jamais le mot France sur le tableau neuf, comme le souhaitait M Girard lors de son discours inaugural. Ils furent deux morts de ce terrible conflit qui faucha cent soixante quinze Tréportais et six cents hommes du canton d'Eu.

L'instituteur Henri Delmet, né le 25 avril 1893 au Tréport, sous lieutenant au 24ème régiment d'infanterie, mourut le 25 septembre 1915, tué d'une balle en plein front au bois de la Folie, à Souchez

dans le Pas de Calais, le premier jour de l'offensive d'Artois. Le général Joffre, fervent de l'offensive à tout crin, déclarait : "Je les grignote". Son grignotage coûta ce jour là la vie à six Tréportais et à huit autres soldats dans le canton, petite partie des 192 000 morts Français de l'offensive.

L'instituteur Marcel Ledré, né le 20 février 1896 à Brunville, trouva la mort en Grèce le 21 mars 1917, alors qu'il combattait sur le front de Salonique. Son avion fut abattu aux environs de Florina. Engagé volontaire, le sous lieutenant Ledré avait été blessé quatre fois en 1915 et 1916 avant de passer dans l'aviation.

Le 14 juillet 1917, dans la cour de l'école communale, on inaugura les plaques à la mémoire de ces deux instituteurs, hussards de la République, tombés au champ d'honneur.

En juillet 1921, le groupe scolaire prit le nom de Delmet Ledré. En 1977, la municipalité alors dirigée par Jean Garraud, maire, marque la commémoration de la libération du Tréport, le 1er septembre, par l'apposition d'une plaque dans la cour de l'école à la mémoire de Paul Moreau, instituteur fusillé à Amiens le 2 août 1943. Résistant il avait participé à la préparation d'une attaque d'un rassemblement d'officiers Allemands au Kursaal à Eu. L'école devint ainsi LDM, Ledré, Delmet, Moreau.

1. Delmet	Né le 25 avril 1893 à 12h30'	Cheveux <i>bruns</i>
	à <i>Tréport</i>	Yeux <i>gris</i>
	canton d' <i>Eu</i>	Front <i>légèrement</i>
2. Henri Elie	département <i>de la Seine Inférieure</i>	Nez <i>droit</i>
	résidant à <i>Tréport</i>	Visage <i>oval</i>
	canton d' <i>Eu</i>	Renseignements physiologiques complémentaires :
3. _____	département <i>de la Seine Inférieure</i>	Taille : 1 mètre <i>58</i> cent.
	profession d' <i>Instituteur public</i>	Marques particulières :
	fil de <i>Henri Joseph Delmet</i>	
	et de <i>Elisa Leroy</i>	
	domiciliés à <i>Tréport</i>	
département d' <i>la Seine Inférieure</i>		
ou le tuteur M. _____		
domicilié à _____		
célibataire <i>Non</i> marié		
veuf _____ divorcé _____		
Nombre d'enfants _____		

Bruno GARRAUD